

**1. Vozite lijevom prometnom trakom u situaciji kao na slici. Koja je prometna površina lijevo od prometne trake kojom vozite?**



1. biciklistička staza
2. biciklistička traka
3. pješačka staza

**2. Koliko kolničkih traka ima cesta u situaciji kao na slici?**



1. dvije
2. tri
3. četiri

**3. Smije li vozač vozila B kategorije upravljati vozilom na cesti ako u organizmu ima alkohola iznad 0,5 g/kg?**

1. smije upravljati vozilom samo na lokalnoj cesti
2. smije upravljati vozilom u prometu na cesti
3. ne smije upravljati niti početi upravljati vozilom u prometu na cesti

**4. O čemu ovisi vrijeme reagiranja vozača?**

1. psihomotoričkim sposobnostima vozača
2. pozornosti vozača
3. vrsti i stanju kočnica

**5. Koji oblik, u pravilu, imaju prometni znakovi izričitih naredaba?**

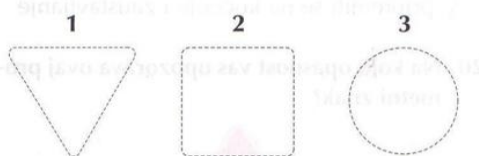

**6. Koja motorna vozila ne smijete pretjecati nakon ovoga prometnog znaka?**

1. motocikl bez prikolice
2. osobne automobile
3. teretne automobile



**7. O čemu vozača obavještava prometni znak na slici?**



1. da vozi autocestom
2. da vozi državnom cestom
3. da vozi brzom cestom

**8. Na što vozača upozorava prometni znak na slici?**



1. da će 150 metara nakon prometnog znaka naići na raskrižje na kojemu se prometom upravlja semaforima
2. da će 150 metara nakon prometnog znaka naići na prijelaz ceste preko željezničke pruge u istoj razini

**9. Što označuje strelica na sredini kolnika u situaciji kao na slici?**



1. najavu početka pretjecanja
2. najavu završetka pretjecanja
3. jedan smjer vožnje

10. Kako ćete postupiti približavajući se vozilom policijskom službeniku u situaciji kao na slici ako namjeravate skrenuti ulijevo?

1. obvezno zaustaviti vozilo
2. voziti u smjeru ispružene ruke
3. pratiti znak policijskog službenika



11. Kako ćete postupiti u situaciji kao na slici?



1. na brzinomjeru provjeriti brzinu vožnje i očekivati moguću opasnost
2. ako je brzina veća, smanjiti do 50 km u satu i nastaviti vožnju
3. pripremiti se na zaustavljanje 50 metara od znaka

12. Što može utjecati na uočavanje prometne situacije tijekom dnevne vožnje u situaciji kao na slici?



1. podijeljenost pažnje
2. vožnja cestom izvan naselja
3. vožnja prema navikama poznatom dionico

13. Koji je preduvjet važan vozaču za uspješno i sigurno gledanje iz vozila?

1. vezanje sigurnosnim pojasom
2. prilagodba sjedala i pravilan položaj za upravljačem
3. pravilna prilagodba vozačkih zrcala

14. Zašto su vozači bicikla opasni u prometu?

1. lako mogu izgubiti ravnotežu ili stabilnost
2. često voze sporo
3. mnogi bez pokazivanja namjera mjenjaju smjer vožnje

15. Mogu li vozači za kretanje vozila koristiti prometnu traku koja se ne prostire uz desni rub kolničke trake u situaciji kao na slici?



1. mogu ako voze brže od vozila u desnoj prometnoj traci
2. mogu ako svojom vožnjom ne ometaju vozila koja se kreću iza njih
3. mogu ako voze najmanjom brzinom 120 km/h

16. Kojom najvećom dopuštenom brzinom smijete voziti brzom cestom u situaciji kao na slici?



km/h

17. Kako ćete postupiti u situaciji kao na slici?



1. proći prije tramvaja
2. propustiti tramvaj

18. Zbog čega morate, u situaciji kao na slici, propustiti crveni automobil?

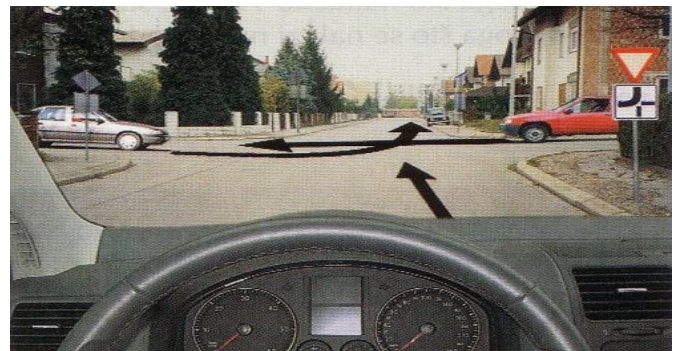

1. zbog toga što nailazi s desne strane
2. zbog toga što se kreće cestom s prednošću prolaska
3. zbog toga što se nalazite na sporednoj cesti

19. Kako ćete postupiti u situaciji kao na slici?



1. voziti prvi kroz raskrižje
2. voziti zadnji kroz raskrižje
3. voziti kroz raskrižje nakon što propustite motocikl

20. Zbog čega ste u situaciji kada je na semaforu upaljeno žuto trepteće svjetlo, kao na slici, dužni propustiti motocikl?



1. zbog toga što nailazi s moje desne strane
2. zbog toga što se kreće cestom s prednošću prolaska
3. zbog toga što vozilom nailazite na sporednu cestu

21. Kako ćete postupiti u situaciji kao na slici?



1. voziti prije biclista
2. propustiti biclista

22. Kada vozač na cesti smije pretjecati?

1. samo ako ne ometa normalno kretanje vozila iz suprotnog smjera
2. ako na cesti ima dovoljno prostora za izvođenje te radnje
3. ako ne ometa kretanje vozila ispred njegovog vozila

23. Smije li vozač pretjecati drugo vozilo koje se približava obilježenom pješačkom prijelazu ili koje prelazi obilježeni pješački prijelaz?

1. smije pretjecati
2. ne smije pretjecati
3. smije ako nema pješaka

24. Zbog čega je vozač dužan prilagoditi brzinu vožnje kada se vozilom približava prijelazu ceste preko željezničke pruge u istoj razini?

1. zbog toga da bi mogao proći preko prijelaza prije vlaka
2. zbog toga da bi se sigurno uspio zaustaviti pred uređajem za zatvaranje prometa
3. zbog toga da bi se sigurno uspio zaustaviti pred uređajem za davanje znakova kojima se najavljuje približavanje vlaka

25. Koja se vozila smatraju vozilima s pravom prednosti prolaska?

1. vozila koja daju posebne zvučne i svjetlosne znakove plave boje
2. vozila koja daju posebne zvučne i svjetlosne znakove žute boje
3. vozila koja daju posebne zvučne i svjetlosne znakove plave i crvene boje

26. Kako se morate ponašati u susretu s vozilima s pravom prednosti prolaska?

1. smanjiti brzinu i povećati pozornost prema tim vozilima
2. omogućiti prolazak tim vozilima
3. nastaviti vožnju povećanom brzinom

27. Što označuje žaruljica na instrumentnoj ploči sa simbolom kao na slici? (zelena boja)

1. uključena duga svjetla
2. uključena svjetla za maglu
3. uključena kratka svjetla



28. Što označuje žaruljica na instrumentnoj ploči sa simbolom kao na slici?

1. aktiviran sustav ABS
2. uključeni svi pokazivači smjera
3. aktivirana parkirna kočnica



**29. Kako mora biti raspoređen teret u osobnom automobilu ili na njemu?**

1. tako da smanjuje preglednost
2. tako da se ne rasipa po cesti
3. tako da ne ugrožava sigurnost sudionika u prometu

**30. Na što vas upozorava prometna situacija kao na slici?**



1. na približavanje raskrižju s kružnim tokom prometa nakon 200 metara
2. na nailazak na prometna svjetla nakon 200 metara

**31. Kojom prometnom trakom, u pravilu, vozač obavlja skretanje ulijevo iz ceste s jednosmjernim prometom?**

1. prometnom trakom koja se prostire uz lijevi rub kolnika
2. prometnom trakom koja se prostire uz desni rub kolnika
3. bilo kojom prometnom trakom

**32. Kako ćete tijekom vožnje postupiti u situaciji kao na slici?**



1. prilagoditi brzinu vožnje uvjetima vožnje
2. predvidjeti mogućnost uključivanja vozila na cestu kojom vozite
3. na mjestu spajanja ceste skrenuti udesno

**33. U kojim slučajevima vozač ne smije, bez opravdanih razloga, voziti sporo?**

1. kada bitno usporava prometni tok
2. kada ugrožava druge sudionike u prometu
3. kada vozi po suhom kolniku

**34. Kako se treba ponašati vozač vozila koji je započeo pretjecanje ako se iznenada pojavilo vozilo iz suprotnog smjera?**



1. odustati od pretjecanja
2. vratiti se iza vozila koje je započeo pretjecati
3. pokušati obaviti pretjecanje prije susreta s vozilom iz suprotnog smjera

**35. Na kojoj se propisanoj udaljenosti od mjesta prometne nesreće postavlja sigurnosni trokut na cesti izvan naselja?**

1. prema procjeni vozača
2. najmanje 150 metara
3. najmanje 100 metara

**36. Koje opasnosti mogu nastati tijekom vožnje po magli?**

1. smanjena vidljivost
2. pogrešna procjena razmaka
3. slabo uočavanje vozila ispred

**37. Zašto je u zimskim uvjetima obavezna uporaba zimske opreme?**

1. manja je mogućnost zanošenja i klizanja vozila
2. smanjuje se potrošnja goriva
3. bolje je prianjanje guma za podlogu

**38. Što je potrebno učiniti kao bi vidljivost iz vozila tijekom vožnje u zimskim uvjetima bila dobra?**

1. sa svih stakala i zrcala treba ostrugati led
2. uključiti strujanje hladnog zraka
3. uključiti grijač zadnjeg stakla

<b>Test 19</b>	
1.	2
2.	1
3.	3
4.	12
5.	3
6.	23
7.	3
8.	1
9.	2
10.	23
11.	12
12.	13
13.	23
14.	13
15.	12
16.	100kmh
17.	2
18.	1
19.	3
20.	2
21.	1
22.	123
23.	2
24.	23
25.	1
26.	12
27.	3
28.	3
29.	23
30.	1
31.	1
32.	12
33.	12
34.	12
35.	1
36.	123
37.	13
38.	13